Son Dakika

3 KURUŞ

GÜNÜN EN GEC SAATİNDE EN SON HAVADİSLERİLE CIKAR HALKGAZETESİ

Sahibi Ve Umumi Neşriyat Müdürü: HASAN RASİM US

Basıldığı yer: VAKİT MATBAASI

Adres: Ankara Caddesi Vakit Yurdu

9 I.TEŞRİN 1939 PAZARTESİ

Numara: 39 Sene: 1

Telefon 2387 Posta kutusu 274

Garp cephesinde harp mi var, eğlence mi

Almanlar dün bir propağanda taarruzu yaptılar

Mitralyözlerin, tankların, topların yanına konan büyük hoparlörle birdenbire cephenin muhtelif noktalarında Hitlerin nutkundan parçalar okumaya başlayınca

Fransız askerleri bu sürpirizi Moris Şövalyenin bir numarası kadar eğlenceli bulmuşlardır

Çemberlay Avam kamarasında

Harp gayelerinin İngiltere ve Fransa ile birlikte tesbit edildiğini, değişirse birlikte kararlaştıracağını bildirdi.

İngiliz askerleri, Manş denizinden Fransaya nakledilirlerken, vapurların her an bir tahtelbahir hücumuna maruz kalacağı düşünülerek bütün seyahatleri müddetince can kurtaranlarını boyunlarına geçirmektedirler.

Amerika manevralarına 670 bin kişi iştirak edecek

Estonyaya 14 bin Sovyet askeri giriyor

Mareşal voroşilof zigfrit müstahkem hatlarını mı dolaşacak

(Buna dair telgraflar ikinci sayfamızdadır)

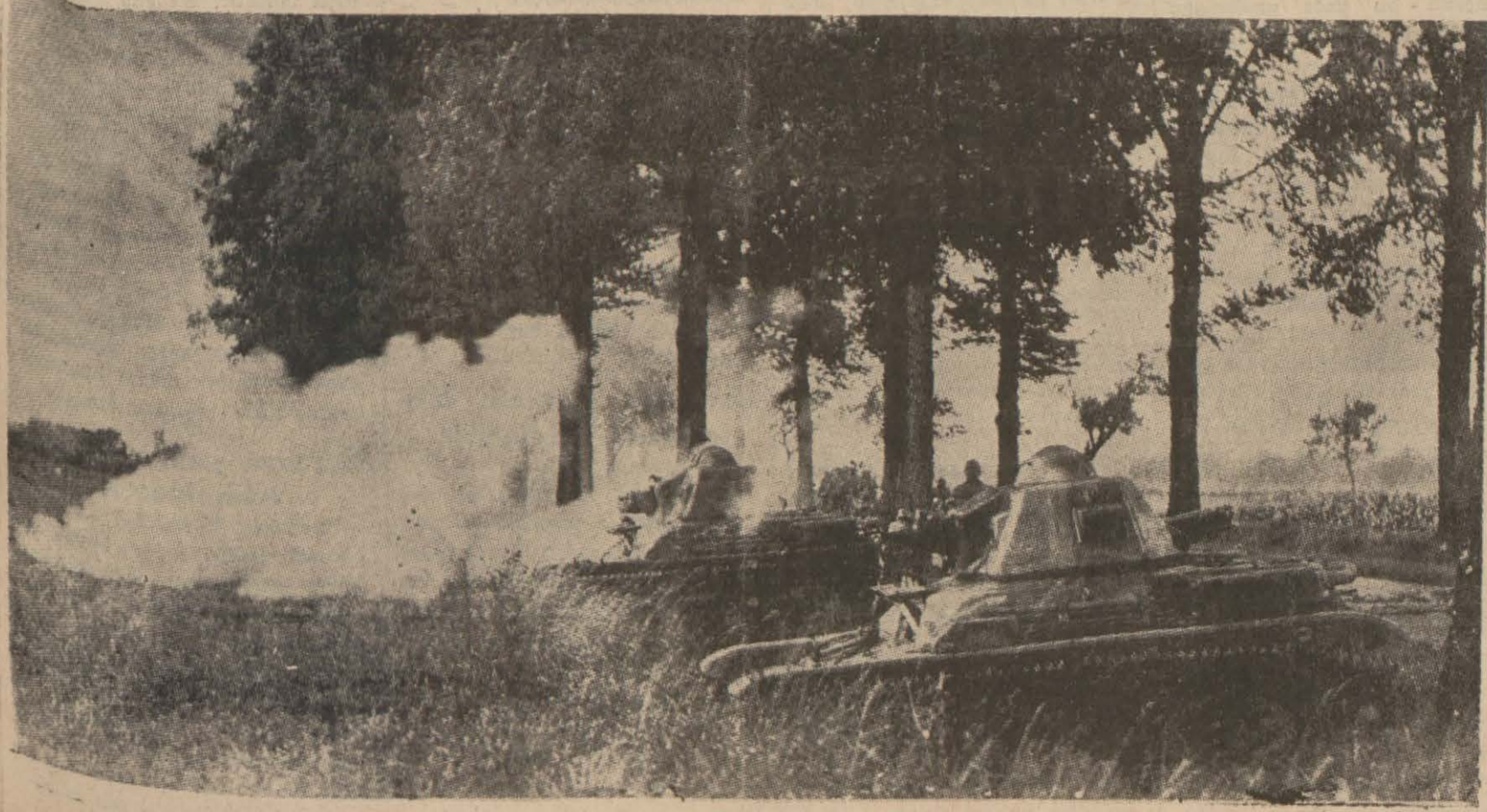

Majino hattının, Sar mıntakasında iki Fransız ağır tankının Alman cephesine hücumu..

SALVO ATEŞ!

Bu, son seneler içinde, hiç bir eşine tesadüf etmediğiniz ve etmiyeceğiniz nisbette heyecanlı bir eserdir.

Son Dakika

Böyle bir eseri okuyucularına verebilmekten doğan büyük hazzını saklayamaz.

SALVO ATEŞ

Baştanbaşa heyecan doludur. Yalnız muhtevasının büyük bir kısmını "Korsan Kruvazör Emden„ in maceraları teşkil etmesi bunun başlıca garantisidir.

Eserin muharriri kitabının başlangıcında şöyle söylüyor: "Hasud adamlar gibi yalnız kendim için sakladığım bu hatıraları ödenecek bir borcum bulunmasaydı öğrenemiyecektiniz. Ben bütün ömrünü namusu, şerefi, haysiyeti uğrunda harcamakta bulunan bir adam olduğum için borç altında kalmaktansa onu, bu hikâyeyi anlatmakla ödemeyi tercih ettim. Bugünden itibaren şimdiye kadar yalnız kendime sakladığım bu hatıralar artık vatanını seven herkesin malı oluyor, demektir.„

Nihayet bir kaç gün sonra

SALVO ATEŞ

Son dakika sütunlarında heyecanla, meraklа takip edeceğiniz bir eser olacaktır. .

E KADAR GELEN Haberler

Fransada gizli bir Ingiliz hava meydanı

Müşahit, mevki adı zikredemem, meydanın coğrafî vaziyetini tayin etmeye imkân hazırlamış olurum, diyor.

Almanlar Zigfrid hattı üstünde uçan tayyarelere neden ateş açmıyorlar?

Londra, 9 (A.A.) — Fransanın "bir tarafında" Royal Air Forces nezdinde bulunan bir şahit, İngiliz hava kuvvetlerinin Fransanın büyük bir sır ile örtülü bulunan bu mıntakasında ihtimamla maskelenmiş olan bir hava meydanında proğramlarının tatbiki ile meşgul olduklarını bildirmektedir. İngiliz hava kuvvetleri garp cephesinde devamlı bir faaliyet göstermektedirler. Harp henüz pek az haber verilebilecek bir safhada bulunmakla beraber görülen iş, pek mühimdir. Tayyareciler siegfried hattının krokilerini almakta ve en ufak teferrüatına kadar tesbit etmekte hayrete şayan bir meharet göstermektedirler.

Tayyareciler henüz bu hattın Hinterlandı üzerinde uçarak düşmanın hayatî noktalarını tesbit etmek üzere pek tehlikeli keşifler yapmaktadırlar. Her gün bir kahramanlık hâdisesi kaydedilmektedir. Bütün mesele, Alman müdafaa istihkâmlarını mümkün olduğu kadar iyi keşfedebilmektedir.

Royal Air Forces üslerini büyük bir maharetle saklamağa muvaffak olmuştur.

Birinci ziyaretimde hayretler içinde kaldım. Çünkü iki gün evvel oradan geçtiğim vakit, dikkatli bakmasını bildiğim halde, alelâde bir manzaradan başka birşey görmemiştim. Bu mıntakada bir tayyare karargâhı olduğunu hiçbir suretle aklıma getirmezdim. Halbuki, bütün ağaç kümeleri dibinde dallarla örtülü tayyareler bulunmaktaydı. Ve o kadar iyi örtülmüştü ki ağaçtan farkedilemezdi.

İstenildiği zaman tayyare hareket ediyor ve havadan bakılınca nereden çıktığı belli olmıyordu. Tayyareciler ekseriya, tayyareleri yanında dallardan kulübeler inşa etmekte ve bunların dahilini mükemmel bir surette tefriş eylemektedirler.

Bahsettiğim mıntaka, düşmanın pek yakınında olduğu için, şimdiye kadar burada elde edilen parlak muvaffakıyetleri. mevki zikrederek anlatmağa imkân yoktur. Çünkü o vakit düşman burasının coğrafî vaziyetini tayin etmiş olacaktır.

Akşamları, pilotlar ekseriya civar şehrin otelinde toplanmaktadırlar. Bu toplantılarda birkaç saat evvel, 300 metre yükseklikten uçarak Zigfrid hattının fotografilerini alan veya fevkalâde heyecanlı bir hava muharebesinde düşman tayyarelerini düşüren tayyarecilere rastgelmek kabildir. Bunu hergünkü hayatın tabii seyri olarak telâkki etmektedirler.

En aşağı rütbede olanlar da en yukarı rütbede olanlar gibi yalnız memlekette bıraktıkları ailelerinden, ihtiyat cıgaraları olup olmadığından bahsetmekte, fakat yaptıkları uçuşlar hakkında katiyen bir şey söylememektedirler.

Bununla beraber şahit, teferrüata ait bazı zararsız malûmat elde etmiştir. Genç bir tayyare mülâzimi bu şahide Alman istihkâmlarının henüz yosun tutmadığını, sarmaşıkların, duvarlara henüz sarılmadığını ve bu sayede istihkâmların plânlarını ve mıntakalarını tetkik etmenin koloy olduğunu söylemiştir.

Bu tahkimatın bitmemiş olduğu hakkında ileri sürülen iddia gülünçtür. Zigfrid hattının ikmal edilmemiş hiçbir noktası yoktur.

Mülâzim bir noktasında, Almanların gizlemeğe çalıştıkları büyük bir top gördüğünü söylemiş ve şunları ilâve etmiştir.

"İçlerinde bir tek kişi bulunmıyan birçok köyler üzerinde uçtuk. Fakat hayret edilecek bir şey varsa o da, Almanların, Zigfrid hattı üzerinde uçtuğumuz zaman buna mâni olmak üzere bize ateş açmamalarıdır. Yalnız bazı münferid tayyare dafi topları zaman zaman üzerimize ateş etmektedir.

Almanların bu müstahkem hatta ait esrarı himayeye neden tenezzül etmemekte olduklarını bir türlü izah edemeyorum.

Bundan başka, tarla ve ormanlarda, küçük arazi tümsekleri bilhassa dikkatimi celbetmektedir. Bunların bir aynine de betondan yapılmış kalelerin ve yeni müstahkem tesisatın yakınında tesadüf edilmektedir.

Dikkate değer bir nokta daha ilâve edeyim:

"Ekseriya birçok köyler, alelâde gizlenmiş müstahkem tesisattan başka bir şey değildir. Buralara girerken sakin bir köye girildiği hissi vardır. Fakat hakikatta buralar öldürücü ve taarruzî istihkâmlardan başka bir şey değildir.,,

Garbî Galiçyada Bır yahudi devleti mi kuruluyor

Belgrat, 9 (Hususî) — İtalyan gazetelerinin Bükreşten öğrendiklerine göre, Almanya ve Rusya Şarkî ve Orta Avrupa devletlerindeki Yahudilerle, işgal ettikleri mıntakalardaki Yahudileri Garbi Galiçyada toplayarak burada bir Yahudi hükûmeti kurmayı tasarlamaktadır.

Yunan - Yugoslav ticaret konuşmaları

Belgrad, 9 (Radyo) — Belgradda yapılan Yunan - Yugoslav konuşmaları ticaret konuşmaları muvaffakıyetle sona ermiştir. İki hükûmet arasındaki anlaşma birkaç gün içinde imzalanacaktır.

Rusca dersler

Münih, 27 (A. A.) — İş cephesi direktörlüğü rusça dersleri ihdas etmeğe karar vermiştir.

Müthiş hava muharebesinin ikinci tebliği

Londra, 9 (A.A.) — Istihbarat nezareti şimal denizi üzerinde vukubulan şiddetli muharebe hakkında ikinci bir tebliğ neşretmiştir. Büyük Alman muharebe tayyarelerinin düşürüldüğü bilâhare meydana çıkmıştır. Küçük bir İngiliz tayyaresinin pilotu bir düşman deniz tayyaresini görerek hücum etmiştir. İki tayyare arasında bir mitralyöz düellosu cereyan edereken bir Alman tayyaresi daha zuhur ederek mücadeleye iştirak etmiştir. Bunun üzerine iki küçük İngiliz tayyaresi daha peyda olmuş ve faikiyet İngilizlere geçmiştir. Neticede Alman tayarelerinden biri denize düşmüş, diğeri de süratle uzaklaşmıştır. İngiliz tayarelerine bir çok mermiler isabet etmiş ise de tayyareler ciddî hasara uğramamışlardır. İngilizler tarafından insanca zayiat yoktur.

Varşovanın son günleri

Cenevre, 9 (A.A.) — Dün Varşovadan gelen bazı kimseler şunları söylemişlerdir:

Varşova tamamiyle hara polmuştur. Muhasaranın son haftası pek müthiş olmuştur. Almanlar şehre girdiği zaman bir çok kimseler bir kaç gündenberi ağızlarına bir damla su koymamışlardı. Çünkü su tesisatı tamamiyle harap olmuştu. Binlerce kişi mahzenlerde ateş ışık yakmadan yaşamakta idiler.

Avustralya cepheye 3200 tayyareci göderiyor

Londra, 9 (A.A.) — Melbournedan bildirildiğine göre Avustralya, cepheye 3.200 tayyareci gönderecektir. Bunlara general H. F. de La Rue kumanda edecektir. Bu seferî kuvvete de La Rue grubu ismi verilecektir.

Şark ve garp cephelerindeki harekât

Berlin, 9 (A. A.) — "Tebliğ,, Şark cephesinde Alman kıtaları Alman - Sovyet menfaat hattına doğru ilerlemeğe devam etmektedirler.

Garb cephesinde keşif kollarının mevzii faaliyeti görülmüştür. İki tarafın topçuları hafif bir faaliyet göstermişlerdir.

Havada keşif tayyarelerinin hafif bir faaliyeti görülmüştür.

İngilterede tedbirler

Londra, 9 (A.A.) — Hükûmet vesika usulüne tâbi tutulan bazı yiyecek maddelerinden başka İngilterenin erzak ihtiyacını temin için lüzum göreceği bütün tedbirleri son buhrandan itibaren ittihaz etmek tasavvurundadır.

İaşe nezaretinin bildirdiğine göre, bugünden itibaren, et, jambon, konserve, hububat ve sair çiftlik mahsulâtı mübayaa edecek olan her şahıs hususî bir ruhsatname istihsaline mecburdur. Bütün margarin ve içyağ stokları - bu maddeleri hazırlayan müesseselerde - bu gece yarısından itibaren iaşe nezareti tarafından müsadere edilmiştir.

Tarih Alman milleti hakkında nükmünü verecek

Londra,, 9 (A.A.) — İngiliz radyosu Almanca olarak İngiliz mavi kitabının bazı parçalarını neşretmiştir. Rodyo, bu kitapla bilhassa, muhasemata başlamadan evvel Hitler tarafından Polonyaya teklif edilen 16 noktanın 1870 muharebesinden evvel Bismarkın, Ems'den gönderdiği telgrafa benzediğine dair olan kısmını neşretmiş ve şunları ilâve eylemiştir:

"Bir zaman gelecek tarih, harp yaptığından ve bilhassa Hitlerin şahsî olan bu harbini yaptığından dolayı Alman milleti hakkında hükmünü verecektir.,,

Bir kaç komünist mebus daha yakalandı

Paris, 9 (A. A.) — Dün Fransada birkaç komünist mebus daha tevkif edilmiştir. Bunlar Parise sevkedilerek Sante tevkifhanesinde hapsedilmişlerdir.

Saat 18 Londra radyosu

Londra radyosu, (saat 18) — Bükreşten bildirildiğine göre Almanya, Estonyada ve diğer Baltık devletlerinde olduğu gibi cenubu şarkî Avrupadaki Almanların da mübadele yolu ile ana vatana alınması halinde Balkan devletleriyle müzakere halindedir.

Finlandiyanın Stokholm sefiri Sovyet hükûmeti ile müzakerelerde bulunmak üzere bugün Moskovaya hareket etmiştir. Fin murahhası bulunduğu beyanatta Sovyetler birliği ile umumî meseleler üzerinde görüşeceğini söylemiştir.

Litvanya hariciye nazırı ve riyasetindeki murahhas heyeti bugün Moskovadan Kaunasa dönmüştür. Rigadan haber verildiğine göre, anlaşma mucibince Rusya Litvanyada hava üsleri kuracak, buna mukabil Litvanyaya Vilna civarında Lehistandan bazı arazi verilecektir.

Belçika ile İngiltere arasındaki ticaret görüşmeleri devam etmektedir. Ablokanın Belçika gemilerini alâkadar eden ahkâmına dair olan bu meselenin halli, pek tabiidir ki, kolay olmıyacaktır. Belçika hükûmeti Amerika ile müzakerelerde bulunmak üzere bir ticaret heyeti göndermektedir. Eski Belçika başvekilinin riyasetindeki heyet bu gün Paristen hareket etmiştir.

Vaşingtondan bildirildiğine göre Ruzvelt bugün hafta tatilinden dönerek Vaşingtona gelmiştir. Bitaraflık kanununun müzakeresiyle meşgul olacağı zannedilmektedir.

Bugün Roma radyosu, İtalyanın bitaraf vaziyetini muhafaza edeceğini, hiçbir askerî teşebbüse girişmiyeceğini tekrar etmiştir.

Eski Gestapo şefleri tarafından yeni bir Nazi istihbarat teşkilâtı kurulmuştur. Bu teşkilâtın her azası muhbir sıfatı ile çalışacaktır.

İtalyanın yeni İspanya sefiri

Burgos, 9 (A. A.) — Yeni İtalya sefiri Gambara dün itimatnamesini general Frankoya vermiştir. Sefire askerî merasim yapılmıştır. Merasimden sonra Franko sefirle görüşmüştür.

Mareşal Voroşilof Zigfrid hatlarını gözden geçiracek

Roma 9 (Radyo) — Hitlerin nutkuna İngiltere ve Fransa cevap verdikten sonra Alman - Rus askerî heyetleri Berlinde toplanarak vaziyeti gözden geçireceklerdir. Bu münasebetle Berlini ziyareti umulan Mareşal Voroşilofun Ziegfried müstahkem hatlarını gözden geçirmesi de muhtemel görülmektedir.

Estonyaya 14 bin Sovyet askeri girecek

Kopenhag, 9 (A.A.) — Politiken gazetesinin Stokholm muhabiri Sovyet kıtalarının bugün veya yarın Estonyaya gideceklerini bildirmektedir. Kızılordunun müfrezeleri Marva ve Pikhovaya gireceklerdir.

Estonya kıtaları hâdiselere mâni olmak için yolların uzunluğunda nöbet bekliyeceklerdir.

Kızılordudan 3 bin kişi şimali garbî sahilinde kâin Hapsalu, bin kişi Osel adasının limanı olan Kuresaareyi dört bin kişi Baltiiski limanını, bin kişi Dago adasını işgal edecektir.

Garp cephesinde harp mi var eğlence mi?

Paris, 9 (A.A.) — Emin bir membadan bildirildiğine göre Almanlar dün bir propaganda taarruzu yapmışlardır. Mitralyözlerin, tankların ve topların yanına konan büyük hoparlörler birden cephenin bazı noktalarında konuşmağa başlamışlardır. Alman topçu kuvvetleri bu müddet zarfında ateş etmemişlerdir.

Hoparlörlerle, Hitlerin nutkundan bazı parçalar okunmuştur. Fransız asüerleri bu sürprizi büyük bir neşe ile karşılamışlar ve bu hareketi Moris Şövalyenin bir numarası kadar eğlenceli bulmuşlardır. Biraz sonra şiddetli bir topçu düellosu başlamıştır.

Bu münasebetle propaganda servisinin ilk defa olarak bu kadar büyük hoparlörler kullandığı hatırlatılmaktadır. Muhasematın başlangıcında Almanlar iri harfli afişler kulanmışardı. Bunları kendi hatlarının önüne koymakta idiler. Fransız askerleri afişlerde şuna benzer cümleler okumakta idiler: "Alman dostlarınıza ateş etmeyin!,,

Halbuki bu afişler hedef ittihaz edilerek takip edilmiştir.

Dün cephede Alman keşif kolları ve topçuları büyük bir faaliyet göstermişlerdir. Alman topçuları Fransız ağır toplarının bulunduğunu zannetikleri noktaları ateş altına almışlardır.

Fransız ve İngiliz hükûmetlerinin harp gayesi değişmedi

Londra, 9 (A.A. — Fransa ve İngilere hükûmetlerinin harp gayelerini alenen bildirmeleri lâzım geldiğini söyliyen amele partisi mebuslarına cevaben Çemberlayn, Avam Kamarasında iki hükûmetin kendilerini harbe sevkeden gayelr hakkında mutabık olduklarını ve bu gayeleri mükerreren izah ettiklerini söylemiştir.

Bu gayelerde bir değişiklik yapılması lüzumlu görüldüğü takdirde bunu her iki hükûmet de müştereken bildireceklerdir.

Amiral Darlan, Tulon üssünü teftiş etti

Marsilya, 9 (A. A.) — Amiral Darlna bu sabah Toulon deniz üssünü teftiş etmiştir.

Amerika manevralarına 670 bin kişi iştirak edecek

Belgrad, 9 (Radyo) — Nevyorktan bildirildiğine göre büyük manevralara 25 birinciteşrinde başlanacaktır. Manevralara 670 bin askerin iştirak edeceği bildirilmektedir. Amerika şimdiye kadar böyle büyük bir manevra yapmamıştır.

Batırılan geminin mürettebatı kurtarıldı.

Amsterdam, 9 (A. A.) — Hitvolk gazetesi bir Alman tahtelbahiri tarafından torpillenerek batırılan Binnendjik vapurunun Hollandaya buğday taşımakta olduğunu bildirmektedir. Vapurda yolcu bulunmamakta idi. Torpilin infilâkı neticesinde vapurun telsiz cihazı harab olmuştur. Vapurun mürettebatı hava fişenkleri atmak suretiyle imdad istemiştir. Bir İngiliz karakol gemisi vapuru görerek mürettebatını kurtarmıştır.

Japon tayyareleri Romada

Roma, 9 (A. A.) — Japon tayyaresi öğleden sonra burada karaya inmiştir. İki gün Romada kaldıktan sonra Japonyaya hareket edecektir. Tayyare Sevil ile Roma arasındaki mesafeyi saatte vasatî 315 kilometrelik bir süratle yapmıştır.

Tayyareciler yarın meçhul asker âbidesine çiçek koyacaklardır. Yarın Aero club tarafından şereflerine bir öğle yemeği verilecektir.

Baş tayyareci Makoo Japon tayyarecilerine karşı gösterilen hüsnü kabulden dolayı hükûmet makamlarma teşekkür etmiştir.

Varşova yeniden ihya edilmiyecek

Kopenhag, 9 (A. A.) — Varşovanın şimdiki kadar büyük olarak yeniden inşa edilemiyeceği söylenmektedir. Esasen şehrin yeniden ihyası için senelerce çalışmak lâzımgelmektedir. Şehirde binlerce kişi melcesiz ve aç kalmıştır. Büyük kiliselerle güzel saraylar şimdi harabe halindedir. Bununla beraber Pilsudski mü - zesile Belveder sarayı pek az hasara uğramıştır.

KADAR GELEN Haberler

Baltık devletlerine 120 bin Sovyet askeri gönderiliyor.

Finlandiya Rusya ile müzakereyi kabul etti, fakat ademi tecavüz paktı yapmak istemiyor

Sovyet ordusu bu gece Estonyaya girmeğe başlıyor

Paris, 9 — Moskovadan alınan malûmata göre Litvanya hariciye nazırile Moskovadaki müzakere devam etmektedir.

Sovyetler birliğinin Litvanya ile Vilna civarında bazı arazi parçaları terkedeceğine dair ecnebî menbalarından verilen haberler tekzib edilmemekte, fakat Litvanyanın müdhussuta yapılacak teklifleri reddetmesi mümkün görülmektedir. Mevzubahs olan arazi pek fakir olduğundan Litvanya için bir yük teşkil edecektir.

Finlândiya müzakereye gireceğ

Diğer taraftan Finlandiya ile de müzakereler yapılacağı ve Finlandiyanın müzakereye girişeceği kabul ettiği anlaşılıyor.

Moskovaya gidecek olan Finlandiyalı şahsiyetler arasında hattâ Finlandiyanın Moskova orta elçisi bulunan eski başvekil Uso hazretlerinin de ismi zikredilmektedir.

Rusçaya tamamen vâkıf olan Paasikivi 1920 de Sovyetler birliğile sulh muahedesini imza etmiş olan Finlandiya heyetine riyaset etmiştir.

Finlândiya hariciye nazırının beyanatı

Finlândiya hariciye nazırı M. Sovyetler birliği ile Finlândiya arasında başlanacak olan müzakerelerden bahsederek iki memleketi alâkadar eden meseleler hakkında görüşüleceğini söylemiş ve demiştir ki:

"Sovyetler birliğinin bizden bazı talebinde bulunduğuna dair bir şey bilmiyorum. Sükûneti muhafaza ediyor ve vukuata intizar ediyoruz. Sovyetler birliği ile Finlândiyanın menfaatlerini alâkadar eden meseleler hakkında görüşmeleri pek tabiidir.,,

Diğer taraftan, Helsinkide çıkan "Für Finlândiya,, gazetesi Sovyetler birliği ile başlanacak olan müzakereleri mevzuubahs eden bir yazısında, bir Fin - Rus anlaşmasının İskandinav devletlerinin tarafsızlığı esasına mugayir olduğunu yazmaktadır.

Deveran eden ve tevsiki kabil olan haberlere göre Sovyet Rusya Finlândiyadan Aland adalarının tahkim edilmemesini ve Bonştad limanının müdafaası için elzem olan Rolland adasını istiyecektir. Finlândiya siyasî mahfilleri hudut hattının muhafazasına karar edeceğini ve Moskova ile ademi tecavüz pakti akdetmek Finlândiyanın ilân ettiği bitarflığa muvaffak olmadığını bildiriyor.

20 Bin asker gönderilecek

Havas ajansının aldığı malûmata göre Sovyetler Estonyadan takriben 40 bin kişiden mürekkep dört fırkalık bir garnizon kabul etmesini istemişlerdir. Letonya ile da Libav, Vindan ve Pitragsta dağıtılmak üzere 80 bin kişilik kıtaat kabul etmesi ve Litvanyada hudud yakınında mühim bir Leton demiryolu merkezi olan Dangavpilsde bir garnizon bulunmasını istenmiştir.

Stokholmdan haber verildiğine göre Sovyet Rusya ordusunun ileri kolları bu gece iki koldan Estonya topraklarına girecekleridir. Estonyalı ve Rus subaylarından müteşekkil muhtelit komisyon Rus askerlerinin yerleşmelerini temin için hastaneleri, mektebleri nazırlamış bulunmaktadırlar.

Letonyadaki Almanlar

Diğer taraftan Rigada gazeteler büyük başlıklarla, Alman akalliyetinin derhal Letonyayı terkederek Almanyaya gideceğini yazmaktadır.

Litvanya ve Estonyadaki Almanların da bu memleketlerden uzaklaşacakları anlaşılıyor.

İsveçin aldığı tedbirler

Berlin, 9 (Radyo) — İsveç hükûmeti şimalî Avrupada vukua gelen son hâdiseler üzerine milli müdafaayı takviye maksadile, harbiye nezareti emrine 50 milyon İsveç kronluk yeni bir tahsisat verilmesini kararlaştırmıştır. Bu paranın mühim bir kısmile mayn tarama gemileri satmalınacaktır.

Almanyada memnuniyetsizlik

Çekyada ve Slovakyada mütemadî hâdiseler oluyor

Alman kadınları kıtlıktan şikâyetçi

Londra, 8 (Hususi) — Bitaraf kaynaklardan alınan haberlere göre, eski Çekoslovak ve Avusturya arazisinde Almanyaya karşı hoşnutsuzluk tezahüratı eksik olmamaktadır.

16 eylûlde Berlinde hükûmete karşı bir isyan hareketi çıkarılmış bu işle suçlu olan 400 kişi tevkif edilmiştir. Bu hâdiseden sonra Alman gizli polisi (Gestapo) reisi Himmler hükûmetten yarı askeri nasyonal sosyalist teşkilâtlarının, bilhassa S.S teşkilâtının gençlerden müteşekkil motörlü kıtalarının lâğvını istemiştir.

Alman hükûmeti bilhassa Çekoslovakyada sıkı tedbirler almaktadır. Çekoslovakyada asayişi muhafaza ediyor 7000 memur tayin edilmiştir. Alman tedbirler arasında, 104 kitabın okunması menedilmiştir. Bu kitaplar arasında eski cumhurreisi Beneşie başvekil Hodzanın eserleri de vardır.

Lehistana sevkedilmiş olan Slovak ordusunun harpten sonra derhal terhis edilmiş olmaları da Slovakyada bir silâhlı isyan çıkmasından korkulduğu şeklinde tefsir edilmektedir.

Diğer taraftan, Çekoslovakyanın işgali esnasında, yeraltında bir depoya gizlendiği haber verilmiş olan 27 kamyon yükü harp malzemesi henüz Almanlar tarafından bulunup ele geçirilememiştir. Çek vatanperverleri bunların yerini yalnız kendilerinin bildiğini ve zamanı geldiği vakit çıkarıp kullanacaklarını söylemektedirler.

Almanyada Gelenkirhen şehrinde hava hücumlarına karşı hazırlanan sığınaklarda biribiri üstüne tekerrür eden kundakçılık faaliyetlerine rastgelindiği bildirilmektedir.

"Serbest Alman radyosu,, ismile neşriyat yapan gizli istasyon da cenubî Avusturyada Klagenfurt garnizonunun isyan ettiğini, askerlerin cepheye gitme sevk emrine karşı geldiklerini bildirmiştir.

Ayni radyo dün gece Almanlara hitap ederek:

"— Sulhü elde etmek için İngiliz ve Fransız askerlerine karşı değil, Hitlere ve Hitlerizme karşı harbetmeniz lâzımdır!,, demiştir.

Amsterdamdan gelen haberlere göre Ruhrde madam Anna Ziflerin riyasetinde aktedilen kadın mitinginde birçok hâdiseler olmuştur. Alman kadınları, "Kâfi derecede erzak alamıyoruz,, diyerek Anna Ziflere hücum etmişler dövmüşlerdir. Madam Anna hastaneye naklediimiştir. 9 kadın tevkif edilmiştir.

Dikkat ediniz

SON DAKİKA'nın bu nüshasında okuduklarınızı

Ancak yarınki gazetelerde bulacaksınız.

Harp vaziyeti

Şimal denizinde şiddetli bir hava harbi oldu

İngilizler iki Alman tayyaresi düşürdüler

Garp cephesinde büyük topçu düellosu oluyor. Fransızlar Alman topraklarında 6 kilometre daha ilerlediler

Londra, 9 — İstihbarat nezareti iki Alman tayyaresile Şimal denizinde vukubulan hava muharebesi hakkında tafsilât veriyor. Bir İngiliz tayyaresi, Şimal denizinde istikşafta iken ansızın bir Alman deniz tayyaresile karşılaşmış ve üzerine saldırmıştır. İki tayyare çarpışırken ikinci bir Alman deniz tayyaresi daha gelerek muharebeye iştirak etmiştir. İşte o sırada üç İngiliz tayyaresi yetişmişlerdir. İlk Alman tayyaresi denize düşmüş, ikincisi ise kaçmıştır. İngiliz tayyarelerine bazı kurşunlar isabet etmekle beraber hasara ve zayiata uğramamışlardır.

Paris, 9 — Garb cephesinde vukubulan çok şiddeştli topçu ateşleri, Almanların büyük bir taarruza hazırlandıkları şayialarını teyid eder mahiyette görülmektedir.

Havas ajansı tarafından verilen tafsilâta nazaran "topçu, ezcümle ağır topçu faaliyeti Mozel bölgesinde, bilhassa şiddetli olmuştur. Malûm olduğu üzere bu bölgede Fransız kıtaatı ayın ilk haftası zarfında Alman toprağında altı kilometre kadar ilerlemişlerdir ki, bu vaziyet Alman kumanda heyetini endişeye düşürmüştür. Zira Almanların bu bölgede ileri himaye tertibatı yoktur ve Alman topçusunun bu bölgedeki hararetli faaliyeti de bundan ileri gelse gerektir.

Fransız devriyelerinin mütemadî faaliyetlerine sahne olan Ehrenthal çıkıntısı, Alman ordusunu pek ziyade iz'aç etmektedir. Bu noktanın müsait vaziyeti dolayısile, mevzi işgal edenler gerek Blies ovası istikametinde batıya, gerek doğrudan doğruya Deux - Ports'e karşı şimale ve gerekse Pirnasens müdafaa hatlarına karşı şark cihetine taarruzlarda bulunabilecek vaziyette bulunmaktadırlar.

Bundan başka salâhiyetli Fransız askeri mahfillerinde bilhassa kaydediliyor ki, dün Fransız istikşaf tayyarelerinin düşürüldüğü hakkındaki Alman tebliği çok mübalâğalıdır. Zira dün düşen tek Fransız tayyaresi, Bonn bölgesinde düşen tayyare olmuştur.

Fransız tebliği

Dünkü Fransız tebliği şudur:

"Mozel'in doğu bölgesinde düşmanın yaptığı çıkışlar püskürtülmüştür.

Sarre Louis'nin cenubunda ve cenub batısında karşılıklı topçu faaliyeti olmuştur.,,

Alman tebliği

Dünkü Alman tebliği ise şudur:

"Dün garpte her iki tarafın topçu kuvvetleri de faaliyette bulunmuşlardır. Gece münferid topçu ateşi yapılmıştır.

Şarkta Alman kıtaları tesbit edilen plân mucibince Alman - Sovyet hudud hattına doğru daha ziyade ilerlemişlerdir.

Varşovanın cenubu şarkisinde Kock civarında 17.000 Polonya askeri teslim olmuştur. Elimize 20 topla bir miktar cephane geçmiştir.,,

İtalyan gazetelerine göre

Paris, 8 (Hususi) — İtalyan gazetelerinin askeri muharrirleri Fransız kıtalarının garb cephesinde dikkate şayan faaliyette bulunduklarını bilhassa işaret ediyorlar.

Bu arada "Giornale d'Italia,, İtalyan matbuatında ilk olarak, Sigfrid hattının yarılması imkânından bahsetmektedir. Gazete, bu ihtimali hatırlattıktan sonra, Sigfrid hattı yarılır yarılmaz müttefik devlet kuvvetlerile Alman askerlerinin derhal temasa geçeceğini yazmaktadır.

Diğer taraftan, Tribuna gazetesi de "garb cephesindeki son çarpışmalarda ve keşif harekâtında Fransız tayyareleri Alman tayyarelerinden daha mükemmel ve daha süratli olduklarını gösterdiler,, diyor ve Fransız topçularının da daha üstün olduğunu ilâve ediyor. Gazete makalesinde Fransız ordusunun teşkilât ve inzibatını da takdirle anmaktadır.

Bombardıman

Roma, 9 — 3 İngiliz tayyaresi Sigfrid hattının üzerinde 300 mi. mesafe dahilinde uçarak bombalar atmışlardır.

Romanya, Yugoslavya ve Macaristan arasında

Bir ademi tecavüz paktı yapılıyor

Moskova tarafından Romanyaya yeniden teminat verdi

Paris, 9 — Romanya ile Macaristan ve Yugoslavya arasında bir ademitecavüz misakı akdi için müzakereler cereyan etmektedir. Bu misaka bir mukaddime teşkil edebilecek ve zemini hazırlıyacak mahiyette bir anlaşma yapılmıştır. Bu hususta Romanya ajansı dün şu tebliği neşretmiştir:

"24 Eylûlde, Yugoslavya hükûmeti, Romen hükûmeti nezdinde dostane bir teşebbüste bulunarak, Romanya ve Macaristanın müşterek hudutlarında bulunan kuvvetlerini hep birlikte altmalarının Romen hükûmetince muvafık görülüp görülmediğini sormuştur.

Ayni zamanda Belgrad hükûmeti, Macar hükûmeti nezdinde de buna benzer bir teşebbüste bulunmuştur.

Romen hükûmeti kendine yapılan teklifi derhal ciddî bir surette nazarı itibara almıştır.

30 Eylûlde Macar hükûmeti, Yugoslavya hükûmetine yaptığı bir tebliğde Macar askeri makamatının, mühim bir nispet dahilinde askerlere mezuniyet vermeğe hazır olduğunu bildirmiştir.

Romen hükûmeti de, Macar hükûmetinin aldığı tedbirlere müsabih tedbirler almağa amade bulunduğunu Belgrad ve Budapeşte hükûmetlerine bildirmiştir.,,

Romanyaya teminat

Roma, 9 — Moskovadaki yeni Romanya sefiri, itimatnamesini takdim ederken Sovyet başvekili ve hariciye nazırı Molotof, Sovyet Rusyanın Romanyaya karşı tecavüzî hiç bir emeli bulunmadığı hakkında kendisine kat'i teminat vermiştir.

Almanyada iki tren çarpıştı

Brüksel 9 — Berlinden gelen haberlere göre Berlin - Sansniç ekspresi, Berlin - Stuttgart yolcu trenine çarpmıştır. Yolcu treninin iki vagonu parçalanmış ve ateş almıştır. Yirmi kişi ölmüştür. Berlin radyosu bu kazanın bir suikast mahsulü olduğunu söylemektedir.

Bugün Üsküdara yıldırım düştü

Bugün saat ona doğru şehrimizde hava bozulmuş ve şiddetli bir yağmur başlamıştır. Saat onu elli geçe Üsküdarda Selâmi Ali mahallesinde kitap sokağında yol kenarındaki büyük bir ıhlamur ağacına yıldırım isabet etmiştir.

Yıldırımın ağacı yakmakta olduğunu gören bir Musevi genci derhal ifaiyeye malûmat vermiştir.

Ağacın yanında bulunan üç katlı ahşap eve ateşin sirayetine meydan verilmeden yangın söndürülmüştür.

Almanya Sovyetlerle iktisadî anlaşma yapıyor

Riga, 9 (A.A.) — Resmi bir Sovyet tebliğinde bildirildiğine göre dün 8 ilkteşrinde Halk Komiserleri Meclisi reisi Molotof, iktısadî meseleleri görüşmek üzere Almanya hükûmeti tarafından hususî surette gönderilmiş olan Ritter ile Alman iktısadî heyetinin reisi Chnurre,u kabul etmiştir.

Görüşme esnasında Almanya hariciye nazırı Von Ribbentropun son Moskova ziyareti esnasında tesbit edilen iktısadî programın iki defada sürratle ve geniş mikyasta tatbikine karar verilmiştir.

Diğer cihetten Sovyetler Birliğinin derhal Almanyaya iptidai maddeler göndermeğe başlamasına ve Almanyanın da mukabilinde Sovyetler birliğine mal sevketmesine karar vrilmiştir.

Fransada bir infilâk oldu

Londra'da büyük bir yangın tehlikesi geçirdi

Berlin, (Radyo) — Dün akşam geç vakit Londranın West End mahallesinde büyük bir yangın çıkmıştır.

Bir mobilye fabrikasında zuhur eden ateş etrafa da sirayet ederek Londranın en lüks semti olan bu mahalleyi büyük bir tehlikeyle karşı karşıya bırakmıştır.

Derhal vaka mahalline yetişen itfaiye 60 motopomp kullanmak suretile sirayetin önüne geçebilmiştir.

Berlin 9, (Radyo) — Dün Fransadaki Kenten mevkiindeki bir maden ocağında bir infilâk vukua gelmiş ve 37 kişi ölmüştür.

(SON DAKİKA: — Berlin radyosunun verdiği bu haberleri kaydı ihtiyatla karşılamak lâzımdır.)

1939 Harbinde Avrupa

Ingilterede vesika usulü bu ayın sonunda başlıyor

İngiltereye, bu harpte Almanyadan daha fazla zarar veren teşkilât! — Eski ve yeni İngiliz vatanperverliği — Vesika ile ne kadar erzak verilecek? — İngilizmizahî boş durmuyor

300 bin genç tayyarecilik yapmak üzere hizmete talip oldu

Londradan yazılıyor:

Harp, bütün İngilterede vatanperverlik cereyanını kuvvetlendirmiştir. Mecburî askerlikten son zamanlara kadar vebadan çekinircesine kaçan İngilizler bunu zarurî olarak kabul ettikten başka askerî mecburiyeti olmıyanlar da gönüllü olarak vatan hizmetinde vazife alıyorlar.

Şimdiki İngiliz vatanperverliği ile yirmi beş, otuz sene evvelki İngiliz vatanperverliği arasında çok fark vardır. Eskiden meselâ umumî harp esnasında orta seviyede İngiliz, donanmaya, orduya, bilhassa İngiliz altınına güvenir, sokaklarda şarkılar söyleyip uzaklardaki düşmana nümayişlerde tehditler savurduktan sonra emniyet ve huzur içinde evine dönerdi.

Şimdi vaziyet değişti. Harp cephede olduğu kadar cephe gerisinde de cereyan ediyor. Hava hücumları tehlikesi herksin zihnini işgal etmektedir. Bununla beraber İngiliz, mutad soğukkanlılığını kaybetmiş değildir...

* * *

İngiltere mecburî askerliğe tahammül, daha doğrusu bunu içtinabı gayri kabil olarak kabul etti. Ancak sansüre tahammül edemiyecek gibi görünüyor. Tevekkeli değil buraya hürriyet memleketi demememişler! Efkârı umumiye çok sıkı bir sansür istemiyor.

Büyük Londra gazetelerinden biri, geçen gün birinci sayfasında kocaman harflerle şöyle yazıyordu:

"Bu mânasız saklama ve gizleme usulünü bırakınız!.

"Beceriksiz sansür teşkilâtımız büyük bir tehlike halini aldı. Çünkü Amerikayı bize karşı şüpheli bakmağa sevkediyor.

İstihbarat nezareti, budala sansür memurları ve beceriksiz propaganda teşkilâtı ile memleketime harbin başlangıcındanberi Almanyadan daha çok fenalık yaptı.,,

Ne dersiniz buna? İngilizler, İngilteredeki serbestisi ile ne kadar iftihar etseler yeridir, değil mi? Sadece bu misal bile İngiliz sansüründeki sportmence zihniyeti pek güzel göstermeğe kâfidir. Bu yazıyı kesmek ve intişarına müsaade etmemek elinde iken sansür buna lüzum, daha doğrusu kendisinde hak görmemiştir.

* * *

İngilterede vesika usulü bu ayın otuzundan itibaren kısmen başlıyor. Geçenlerde bu vesika usulüne esas ittihaz edilmek üzere bir nevi nüfus yazımı yapılmıştı. Şimdi halka, üzerinde herkesin bir numarası yazılı olacak birer vesika verilecektir.

Vesikaya tabi olacak maddeler tereyağı, margarin yağı, şeker, et, jambon ve sucuktan ibarettir. Çay vesikaya tâbi olmıyacak, fakat herkese ayni nevi çay verilecektir. **Vesikaya tâbi gıda maddelerinden haftada adam başına verilecek miktar şunlardır:**

Et, 680 gram, jambon 170 gram, tereyağı 200 gram, yağ 115 gram, şeker 340 gram...

Un, ekmek, sebzeler, patates ve meyveler vesikaya tâbi değildir.

* * *

İngiliz mizahı meşhurdur Harp, onlardaki bu mizah kabiliyetini kaybettirmiş değildir. Gündelik hâdiselerden birkaç misal alalım:

Pukkaston isimli İngiliz şilebinin sahipleri geçen gün, şilebin kaptanından şu telgraf almışlar:

"Battık, fakat herşey yolunda!,,

Avam kamarasında geçen gün mebuslardan Poonal bahriye nazırı Çörçile sordu:

— Batırmakta olduğumuz Alman gemileri bizim bir işimize yaramaz mı idi acaba?

Bahriye nazırı kemali ciddiyetle cevap verdi:

— Ben de bunu çok düşündüm!

İngiliz sigorta kumpanyaları, tayyare hücumlarına karşı halkı sigorta ediyorlar; rağbet fazla. Ücretlere gelince, ölüme karşı sigorta için prim ödenecek meblâğın yüzde biri nisbetindedir. **Hem ölüme, hem de azadan birinin kaybedilmesine karşı sigorta olmak istiyenler için ise prim nisbeti yüzde ikidir!**

İngiliz tayyareleri Almanya üzerinde uçup milyonlarca beyanname attıktan sonra sağ ve salim dönüyorlar. İşte buna dair de bir İngiliz mizah fıkrası:

Beş İngiliz tayyaresi Almanyada birçok beyanname attıktan sonra döndüler. Fakat tayyare meydanına indikleri vakit bir de baktılar ki bir tayyare eksik.... Acaba beşinci tayyare ne oldu?

Endişe içinde beklediler. Artık ümit kestikleri vakıt bir de baktılar ki arkadaşları geliyor. Biraz sonra yere indi. Hemen tayyarecinin etrafını aldılar:

— Nerede kaldın? Bir hücuma mı uğradın?

— Hayır.

— Peki neden geciktin?

— Baktım ki iş böyle olacak gibi değil, Berlinde yere indim ve beyannameleri halka sokakta dağıttım!.

* * *

Harp yaralıları için İngilterede büyük bir hastabakıcı teşkilât kurulmuş bulunmaktadır. Şimdiki halde elde, tecrübeli 11 bin hastabakıcı var. Ayrıca 4 bin hastabakıcı da ihtiyata ayrılmıştır. Bunlardan başka 60 bin kadın da hastabakıcılık yapmak üzere gönüllü yazılmıştır. Böylece yekûn 75 bin hastabakıcıyı bulmuş oluyor.

İngiltere, harpta herşeyi bol buluyor.. 75 bin hastbakıcı bir şey değil; sadece döminyonlarından 300 bin genç İngiliz hava ordusunda tayyarecilik yapmağa talip olmuştur. Böylece Büyük Britanya imparatorluğu her ay 3 bin pilotu hava ordusuna sevkedebilecek vaziyettedir.

Hava hücumu tehlikesi ilân edildiği zamanlar ışıkların tamamiyle söndürülmesi, herkesin telâş ve heyecan içinde bulunması hırsızlara büyük bir fırsat temin edebilir. Binaenaleyh, kanunlardaki cezaî hükümler bu yeni vaziyete göre şiddetlendirilmiştir. Hava tehlikesi zamanlarında evlere girip yağmacılık yapanlara Fransada idama kadar giden cezalar verilebilecektir. İngilterede de ceza çok şiddetlidir. Geçen gün böyle bir hırsız beş sene hapse mahkûm olmuştur. Cezasının daha fazla olmayışı çaldığı malları daha götürmeğe vakit bulamadan yakalanması yüzünden - dir.

İngiliz bahriyelilerinin artık eskisi kadar roma rağbet etmedikleri bildiriliyor. Rom malûm ya, şeker kamışı melâsının tahammür ettirildikten sonra taktiri suretiyle elde edilmiş sert bir içkidir ve bilhassa bahriyeliler tarafından çok kullanılır.

Anlaşıldığına göre İngiliz harp gemilerinde hizmet eden bahriyelilerin yüzde altmışı rom yerine, hükûmetçe bedava verilen bu içkiyi istemeyip onun yerine çay içenlere dağıtılan haftada bir primi tercih etmektedir. Fakat bahriyelilerin yüzde altmışının romu çay için terkettikleri muhakkak ve kat'î olmasa gerektir. Onların aldıkları primle viski tedarik etmedikleri ne malûm? deniliyor! — K.

Belçika kralı, Belçika erkânıharbiye reisi general Van den Bergenle konuşuyor...

Pilotluk talimi gören İngiliz tayyare askerleri bir bahrî üsse sevkedilirken...

1939 Harbinin Resimle tarihi

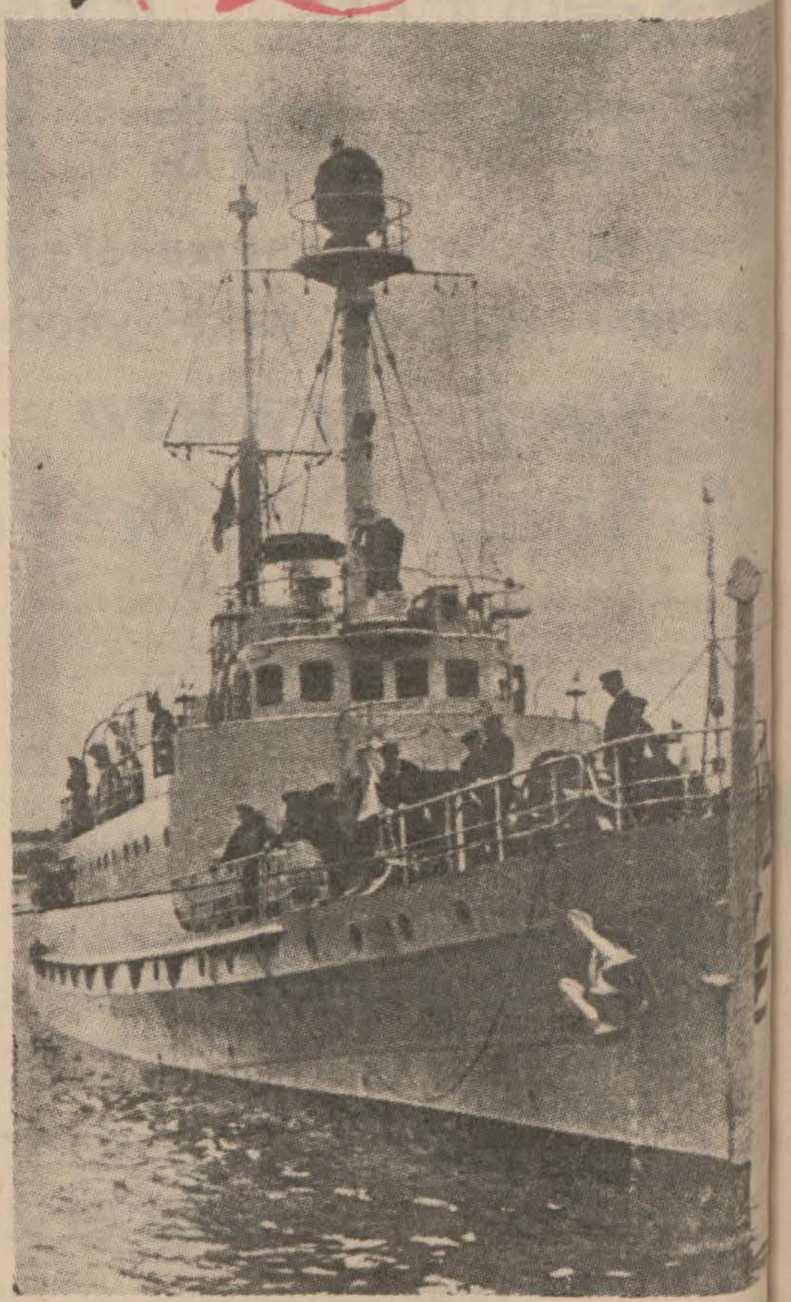

Bu tipte bir Hollanda mayn gemisi Terşelnig civarında sabih pile çarparak batmış ve mürettebatından hiçbirisi kurtulamamıştır

İngiliz ordusuna yeni alınan efrat top taliminde

Son Dakika'nın his, aşk, macera romanı: 1

Bu Ev Tekin Değildir

Nakleden: *Muzaffer Esen*

— Demek anne... Sen vaktile bu pencerenin önünde oturur, geniş ve yemyeşil ovaya bakar, akşamın hüznü içerisinde aşk rüyalarına dalardın..

— Evet yavrum, akşam tatlı bir yorgunluk gibi ufka çökerken, içerimde derin ve mesut hislerin kaynaştığını duyardım. Biz o vakitler, şimdiki kızlar gibi kendimizi maddî hayatın akan coşkun seline bırakmış zavallı şuursuz tahta parçaları değildik. İçimizde bir erganun çalınır, aşkın dikenli mızrabı sinirlerimizin kanayan tellerinde vahşi bir hazla dolaşırdı. Yalnız şurası muhakkak ki gençliğimin en ıstırablı dakikalarında bile senden daha mesuttum kızım.

Samiye hanım, üzerinde hastalık alâmetleri çizilmiş, kumral saçlarla çerçeveli zayıf yüzünü kaldırarak kızına baktı. Güzin, şimdi annesine çok değişmiş, tamamile başkalaşmış görünüyordu. Daima gülen, neşeli, âteşin küçük kızın yerinde belki de hislerini saklamağa uğraşan bir kapalı kutu, yirmi yaşında bir genç kız var. Samiye kızının ruhundaki bu anî değişikliği yakalamak, bu genç kız ruhunun köşelerine kadar girmek, orada yaşıyan duyguları, senelerin tecrübesini görmüş başının miyarına vurarak anlamak istiyor. Dünkü çocuğun, bugünkü genç kızın; yarın nasıl bir kadın olacağını düşünüyor.

— Anneciğim, söylediklerin belki doğru! Fakat hülyadan doğan saadeti anlayamıyorum. Bu ince hisler benden o kadar uzak ki..

Güzinin sesinde ince bir hasret titriyor, akşam güneşine bakan bu gözlerde bilinmiyen duyguların hicranı var gibi. Grupun hazin dekoru içerisinde solan bu çehre bir aşk minyatürüdür.

Bu güzel kızın ağzından dökülen son cümle annesini kahkahalarla güldürdü:

— Şunun söylediği söze bakın bir kere! Ince hisler küçük hanımdan uzakmış! Yavrum, sen âdeta nişanlı sayılırsın! Onun için böyle sözler ağzına hiç yakışmıyor.. Fakat ne demeli? Okuyup yazan, büyük şehirlerde yaşıyan kızlar hep böyle oluyor. Uğraşmak, didinmek, hayatı yenmeğe çabalamak; zavallı kızlarımızın sinirlerini bozuyor, onları çıldırtıyor. Şimdi Cemil burada olup da seni dinleseydi acaba hakkında neler düşünürdü?

Genç kız hiç sesini çıkarmadı. Gözleri, pencere önündeki dalları akşam rüzgârile hafif hafif sallanan bir çam ağacına dikildi, kaldı. Bu dalgın bakış dakikalarca sürdü. Sonra:

— Herhalde, dedi. Bu sözlerimi çok beğenirdi. Çünkü şiirden, hülyadan hiçbir şey anlamıyan bir arkadaş; saadeti muayyen kaidelerin katî düsturları içerisinde hapsetmiş; yarattığı, muadelesini kurduğu hayat çerçevesinin içerisinden bir adım bile atmıyor. Onun için ben de, Cemilin yanında geçireceğim günleri düşünerek mümkün olduğu kadar aşktan, hülyadan uzak durmağa çalışıyorum. Bazan gözlerimi kapayıp, bir hayal âlemi içerisinde kendimi dinlemeğe çalıştığım da oluyor. Anne, sana bir itirafta bulunayım mı? Böyle hülya ve tefekkür dakikalarında her genç kız gibi ben de kalbimde çarpan aşkı, bir delikanlı olarak tecessüm ettirmeğe çalıştığım zaman gözlerim[...] mil canlanmıyor. Fakat bu[...] üzerinde konuşup da ne d[...] zünlerelim. Cemil bu akş[...] yor. O benim için hakik[...] demektir, iyi bir koca d[...] Görüyorsun ya anneciğim[...] akıllı bir kız gibi düşün[...] değil mi?

Güzin bu sözleri tered[...] de söylemiş, her kelim[...] lerken durmuş, düşünmüş[...] kız annesile böyle mev[...] de konuşmağa hiç alışk[...] Annesinin daima hastalı[...] narin vücudunda en ufak [...] tünün derin bir sarsıntı[...] olabileceğini düşünerek o[...] ten, müteessir etmekten d[...] kınmıştı.

İşte bunun için şimdi [...] hazin bir sesle dökülen [...] cümleleri söylediğine de[...] man oldu. Yüzüne lâkayd[...] bir şeye aldırmaz bir kız [...] ni taktı ve zoraki bir ka[...] pardı:

— Söylediklerime sakı[...] anne! Bu kapalı tekkeye [...] evde, bu her vakit yem[...] ran basık odada, biraz il[...] larile göze çarpan Nilüfe[...] renkli batak sularında ö[...] vetli bir hava var ki, ins[...] dinden geçiriyor. Kara [...] içinde bırakıyor. Buraya g[...] gündenberi neşemi tam[...] bettim. Adeta ne söyle[...] miyorum. Binaenaleyh s[...] pan sözlerime aldırmağa [...] anneciğim.

Bursadaki bu eski ev, [...] annesine ecdadından [...] Şimdi genç kızın içerisin[...] duğu oda, eski zevki [...] makta bir müze köşesinde [...]

(Devamı [...])